

# ARQUITECTURA ORGÁNICA INSTITUCIONAL

Análisis Técnico y Estructural  
de la Ley Orgánica

**Enfoque:** Sistema de Mando, Estructura Operativa y Administración de Recursos

**Propósito:** Síntesis Académica de Nivel Superior

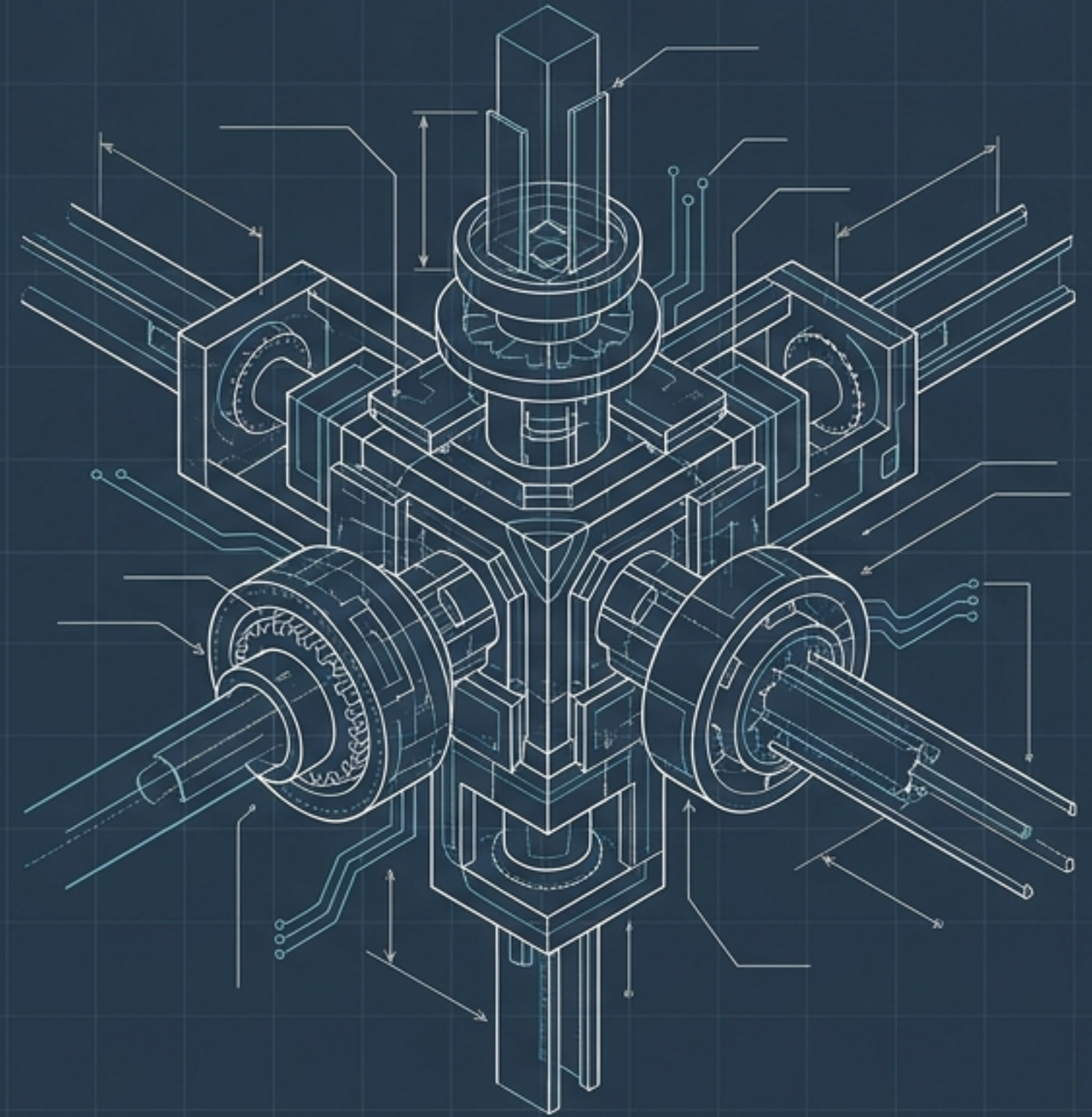

# La Cadena Orgánica: Sistema Top-Down

El diseño estructural de la Ley Orgánica funciona como un sistema interconectado. Para dominar su aplicación, debemos entender sus tres niveles operativos:

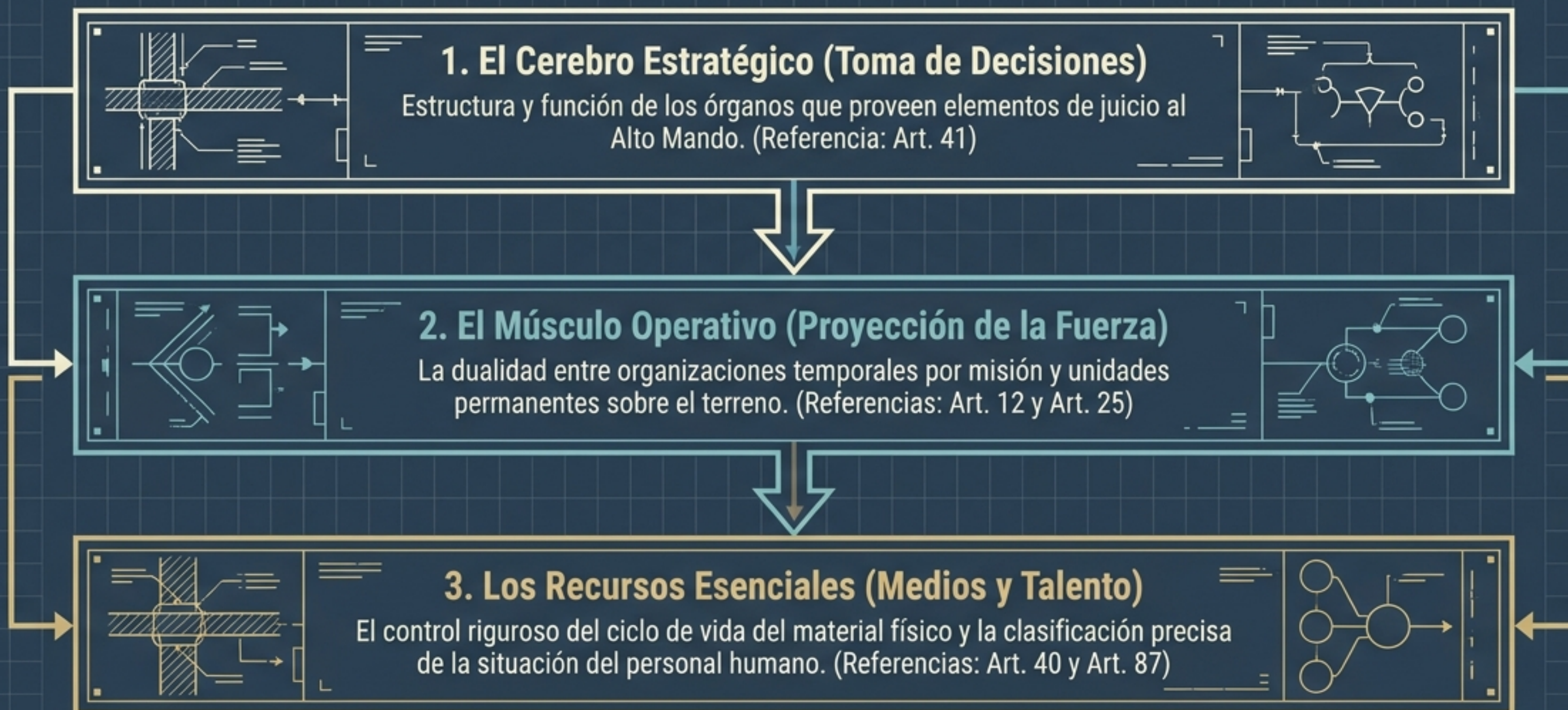

# El Ecosistema de Asesoramiento (Art. 41)

El Alto Mando no opera en el vacío; cuenta con órganos asesores especializados que proporcionan elementos de juicio técnicos, estratégicos y operativos para la toma de decisiones.



# Morfología de la Fuerza de Tarea (Art. 12)

Unidades Orgánicas Operativas de Naturaleza Temporal

## Génesis y Propósito

Se constituyen de forma estrictamente temporal. Su diseño no es rígido; integran los medios exactos y necesarios para cumplir una misión específica.

## Estructura de Mando

El mando de una Fuerza de Tarea es dinámico y es ejercido exclusivamente por quien designe el Alto Mando, adaptándose a la naturaleza de la operación.

## Despliegue en Teatros de Operaciones

En escenarios de alta intensidad (conflictos armados o defensa territorial), el mando recaerá orgánicamente en las personas titulares de las Comandancias de la Fuerza correspondiente al teatro de operaciones asignado.

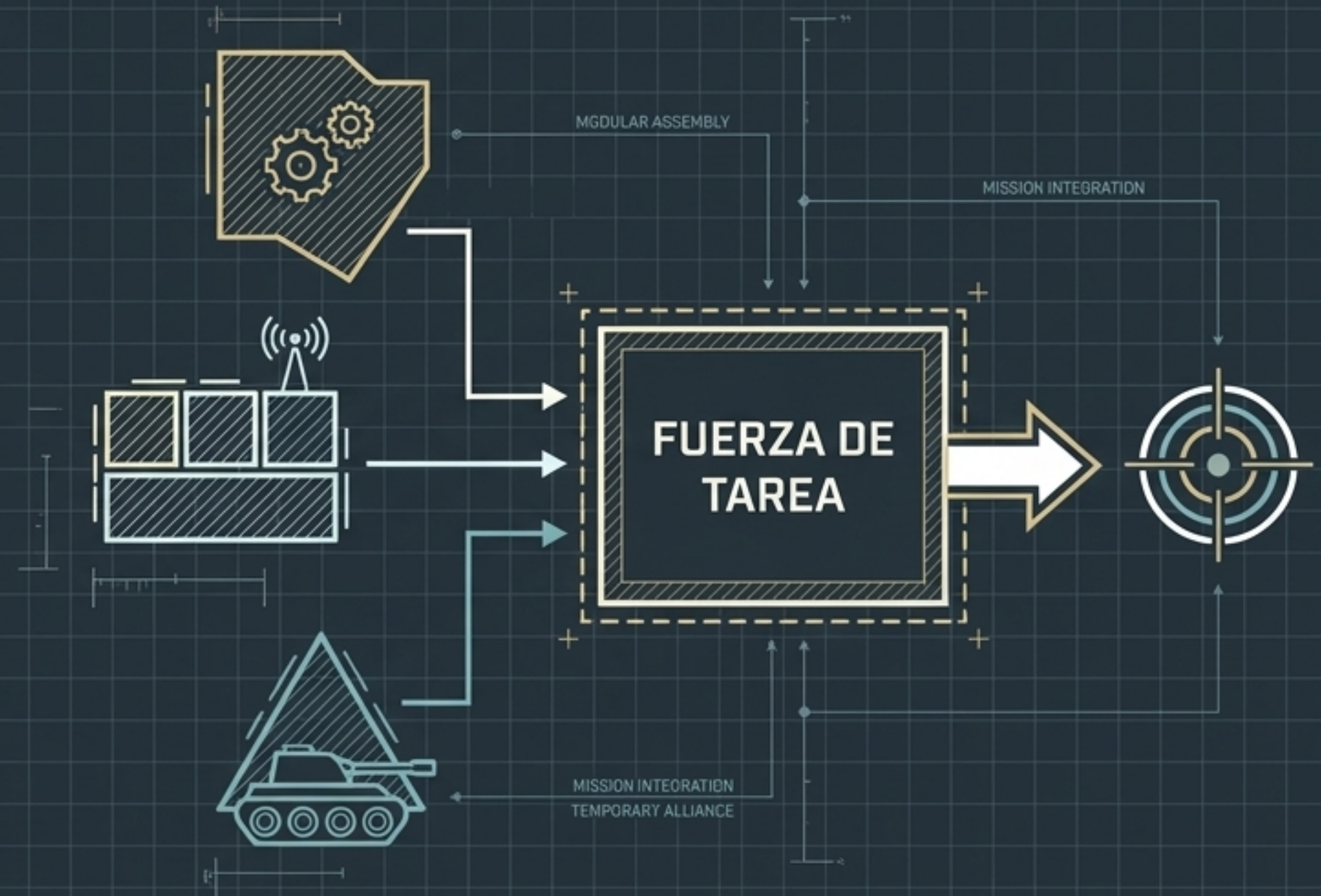

# Arquitectura de las Unidades Operativas Terrestres (Art. 25)

El Componente Permanente y de Sostenimiento

## Naturaleza Táctica

A diferencia de las fuerzas de tarea, estas unidades poseen capacidades inherentes y permanentes de maniobra, cobertura y sostenimiento.

## Modalidades de Operación

Tienen la capacidad de ejecutar la planeación y conducción de operaciones terrestres en tres modalidades:

1. De manera independiente.
2. Apoyadas por otras unidades.
3. En apoyo a otros componentes.

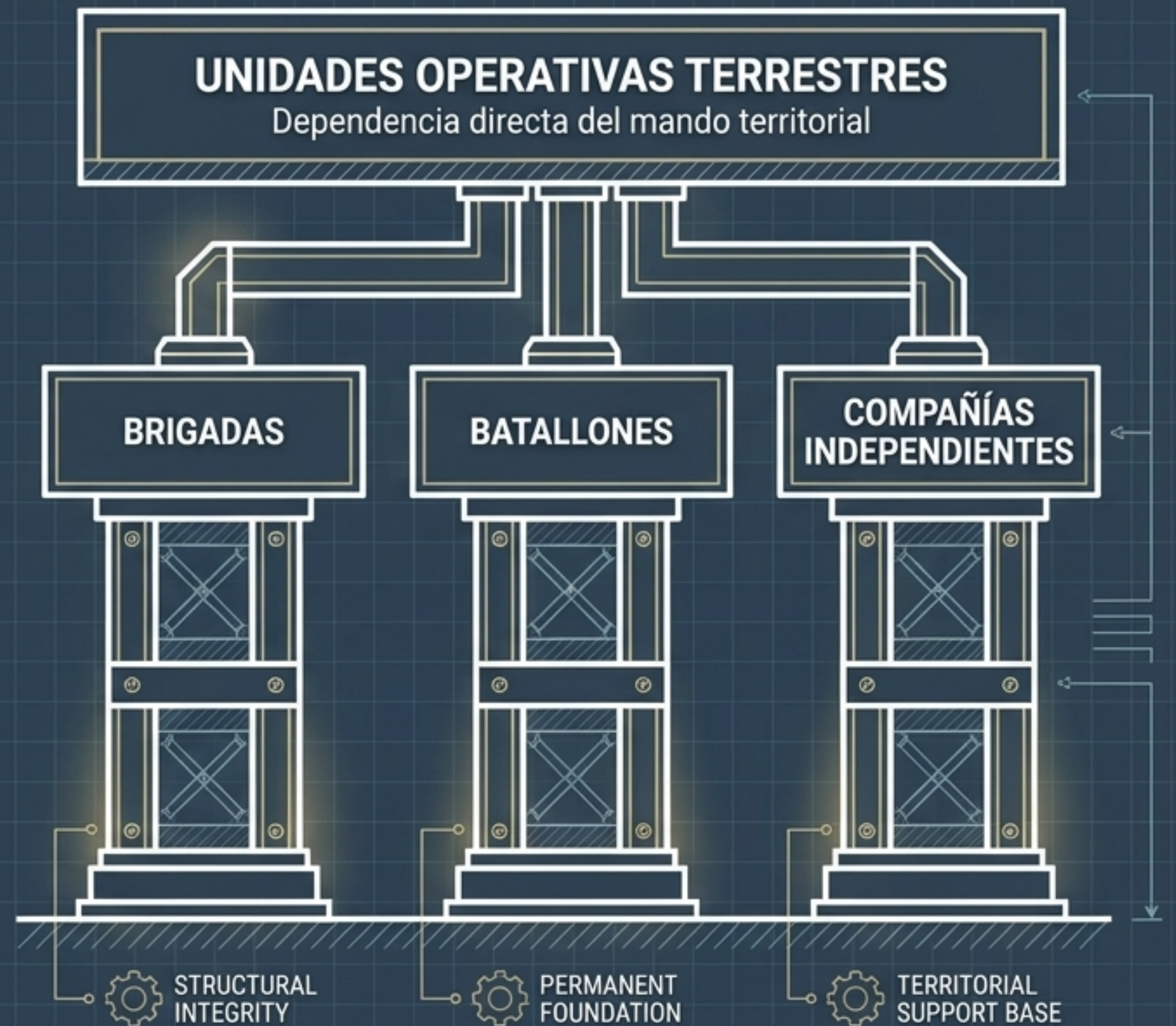

# Matriz Diagnóstica: Componentes Operativos

Contraste estructural para evaluación técnica

Dimensión	Fuerzas de Tarea (Art. 12)	Unidades Op. Terrestres (Art. 25)
Naturaleza	Estrictamente Temporal	Estructural y Permanente
Objetivo Principal	Cumplir una misión específica y delimitada	Sostenimiento, maniobra y cobertura continua
Composición	Modular (agrupa medios según la necesidad)	Fija (organizada en Brigadas, Batallones, Compañías)
Línea de Mando	Designado específicamente por el Alto Mando	Dependencia directa del Mando Territorial correspondiente
Autonomía Operativa	Enfocada al objetivo asignado	Operan de manera independiente, apoyadas o en apoyo

# Ciclo de Vida del Material: Máquina de Estados (Art. 40)

Todo recurso físico de la Institución debe encontrarse, por mandato de ley, en una de estas cuatro situaciones operativas exclusivas:

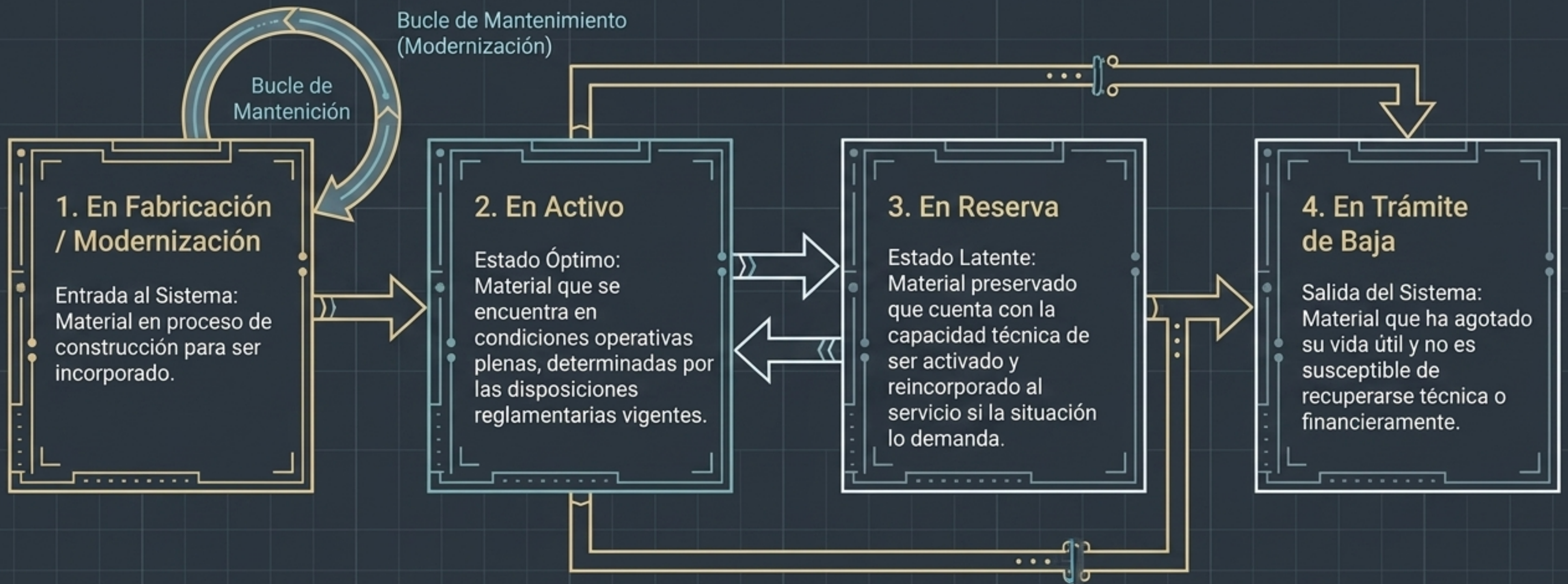

# Taxonomía Escalafonaria del Personal (Art. 87)

El capital humano de la Institución está sujeto a una clasificación legal estricta. El escalafón agrupa al personal por núcleos y escalas en orden descendente (categoría, grado, antigüedad y especialidad). La situación legal del personal se divide en tres ramas absolutas:

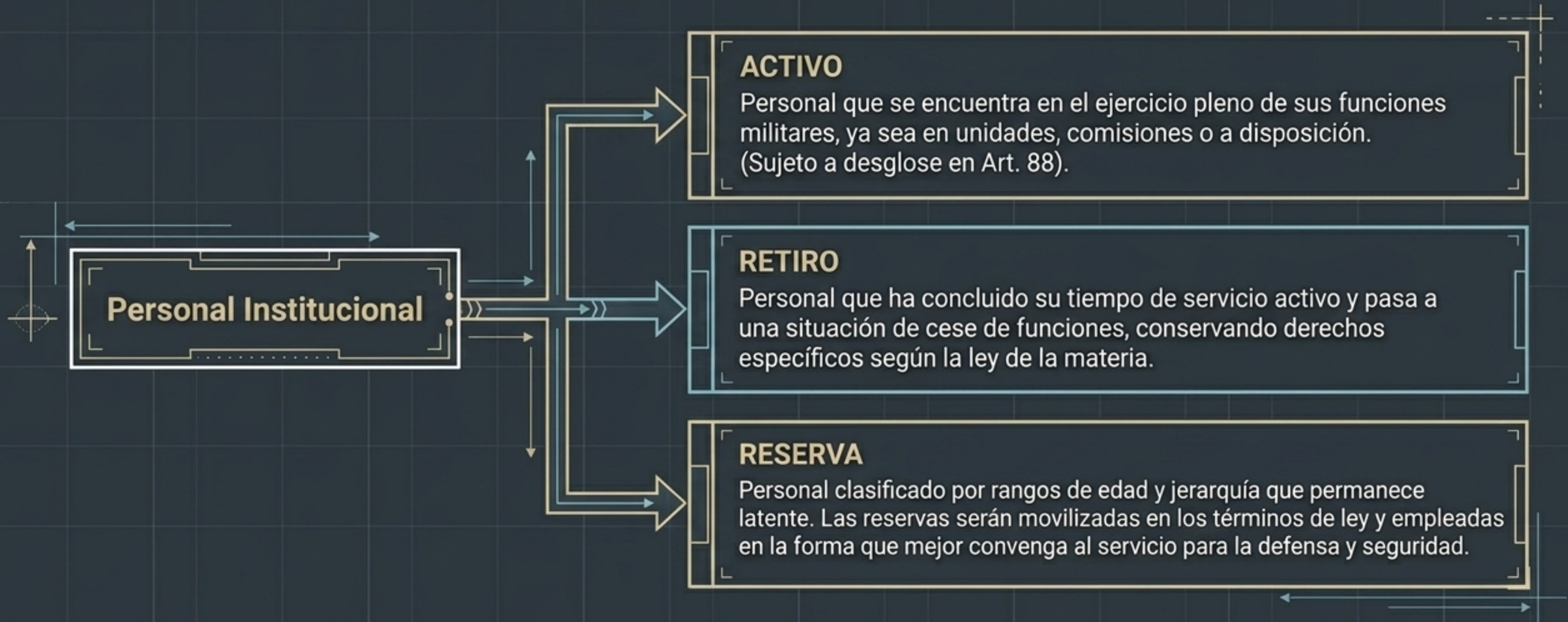

# Anatomía del Servicio Activo (Art. 88)

Estar en la situación de "Activo" abarca tres sub-estados operativos y administrativos distintos:

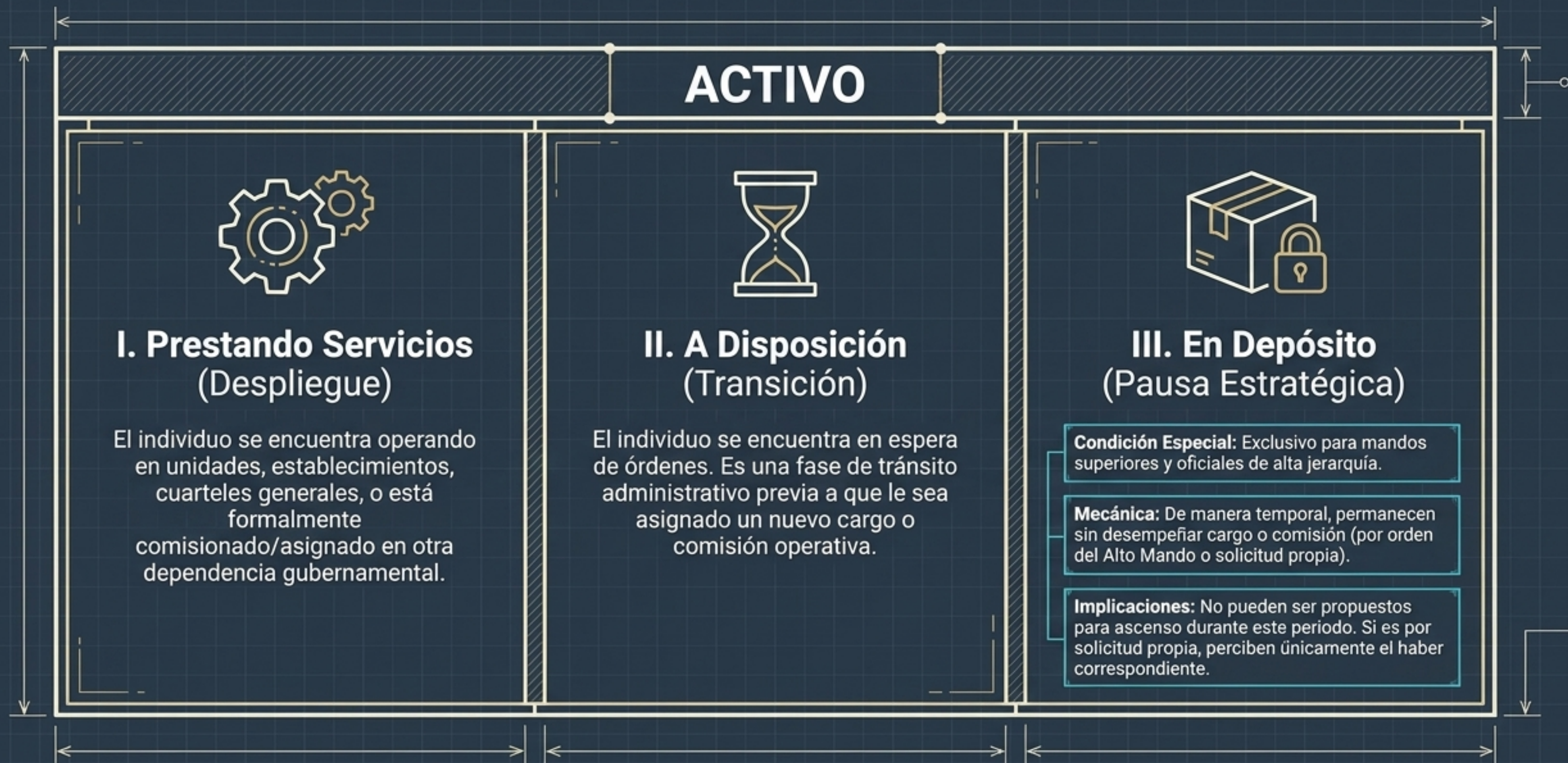

# Síntesis Estructural: El Motor Institucional

La Ley Orgánica diseña una maquinaria de precisión. La eficacia de la Institución depende de la perfecta sincronización de estos marcos legales:

## Estrategia, Fuerza y Medios

- El Alto Mando, guiado por sus Órganos Asesores (Art. 41), diseña la estrategia.
- Esta estrategia se ejecuta a través del Músculo Operativo: ya sea proyectando poder concentrado mediante Fuerzas de Tarea (Art. 12), o sosteniendo el control territorial mediante Unidades Permanentes (Art. 25).
- Para lograrlo, el sistema administra meticulosamente sus recursos, regulando los flujos legales de su Material (Art. 40) y de su Personal (Art. 87/88).

*El dominio de estos artículos no es solo un requerimiento académico; es la comprensión del código fuente de la Institución.*

## Master Blueprint

